

MOBILITA' E MERCATO DEL LAVORO TRA MAROCCO, TUNISIA E ITALIA

2NDO WEBINAR
IL MERCATO DEL LAVORO OGGI TRA MAROCCO, TUNISIA E ITALIA
30 JUN 2022

Mustapha Azaitraoui

Enseignant-chercheur, Université Sultan Moulay Slimane de Beni Mellal,
Faculté Polydisciplinaire de Khouribga
azaitraoui@gmail.com

The action is co-funded by the European Union via the Migration Partnership Facility of ICMPD

PROJECT CO-FUNDED BY
THE EUROPEAN UNION



CONTRACTED BY



PROJECT IMPLEMENTED BY
THE CITY OF MILAN



La Regione Béni-Mellal – Khénifra in cifre

- tre grandi insieme geografici distinti compongono i territori della Regione

- cinque province: Azilal, Béni Mellal, Fquih Ben Salah, Khénifra e Khouribga, 135 comuni di cui 16 urbani e 119 comuni rurali

- 2.500.000 abitanti
1.000.000 migranti

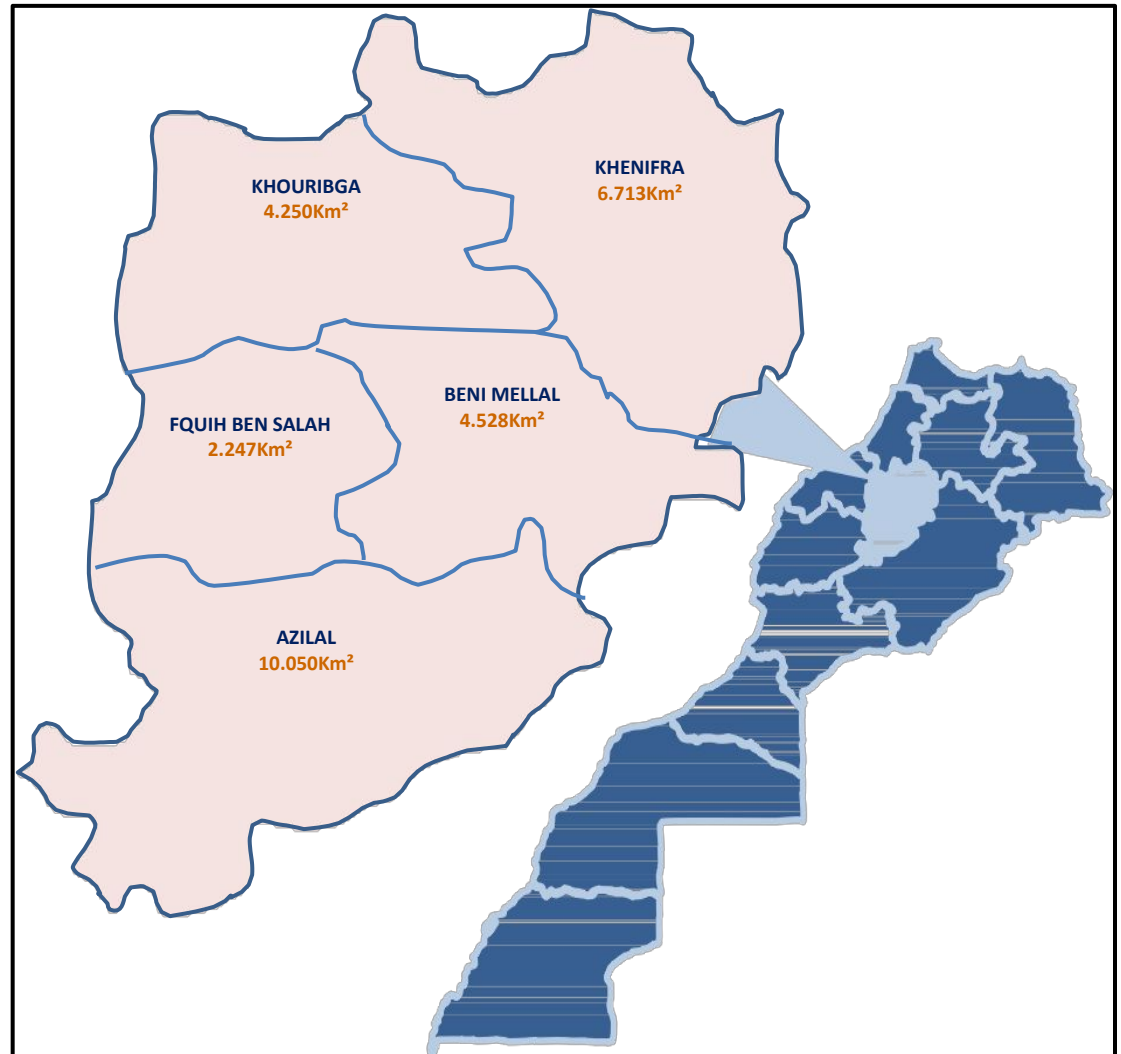

Economia e sviluppo

- **Le attività primarie**
- **Le attività secondarie**
- **Les attività terziarie**

- 13% circa della produzione annuale nazionale di cereali
- L'industria agro-alimentare rappresenta circa un terzo dell'industria nazionale

Evoluzione del numero delle aziende create per anno

- +/- 3000 aziende per anno
- 11% crescita media (5,33 nel 2020 - periodo di crisi COVID)



Source : OMPIC 2021

3000 Nouvelles Entreprises
créées annuellement

11% de Croissance Moyenne
(5,33% en 2020 – période de crise COVID)

Debolezze del modello economico

- Ricchezza Vs povertà
- Settore agricolo vulnerabile
- Settore industriale meno performante
- Investimenti meno forti del previsto malgrado le disposizioni messe in opera
- Domanda turistica in calo
- Grandi villaggi!

Tasso di disoccupazione secondo le regioni e le zone di residenza nel 2021 (in %)

- La Regione di Béni Mellal-Khénifra tra quelle che registrano i più alti tassi di disoccupazione

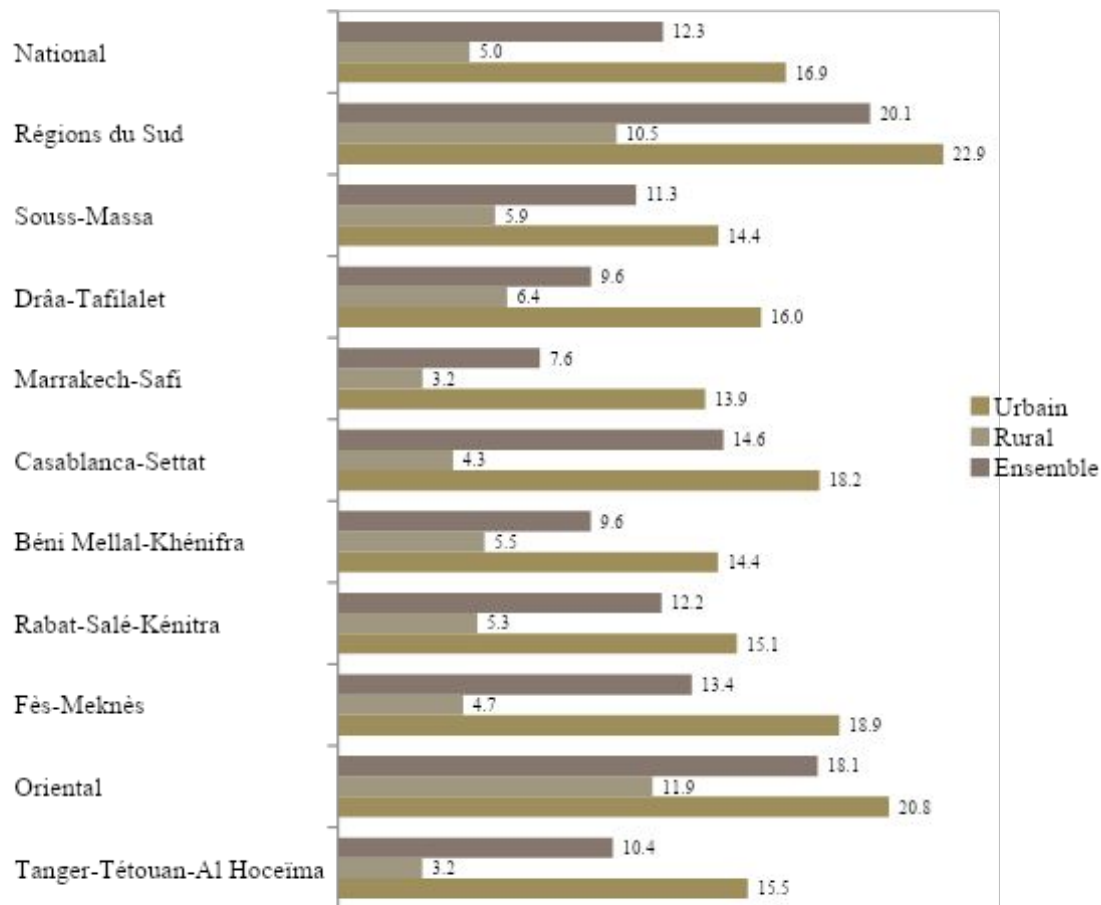

La popolazione regionale non scolarizzata

- Il 39,0% della popolazione regionale non scolarizzata di 10 anni non ha alcuna istruzione,
- Il 26,0% ha un'istruzione primaria,
- Il 28,2% ha un'istruzione secondaria,
- Il 4,9% ha potuto accedere all'istruzione superiore

Niveau d'étude	Région			Maroc		
	Urbain	Rural	Ensemble	Urbain	Rural	Ensemble
Néant	29,2	48,8	39,0	28.5	45.2	36.9
Préscolaire	1,4	2,2	1,8	6.4	3.0	4.7
Primaire	24,2	27,9	26,0	30.6	25.4	28.0
Secondaire Collégial	21,2	14,0	17,6	16.7	12.0	14.3
Secondaire Qualifiant	16,0	5,2	10,6	11.0	8.9	10.0
Supérieur	8,0	1,9	4,9	6.8	5.4	6.0
Ensemble	100	100	100	100	100	100

Un territorio di migrazioni

Forti dinamiche migratorie

Diverse forme migratorie:

- Esodo rurale
- Emigrazione
- Migrazione irregolare
- Migrazione di ritorno
- Immigrazione

L'università, un attore di sviluppo?

- Quale ruolo per l'università Sultan Moulay Slimane?

I contenuti di questo documento sono di esclusiva responsabilità di Mustapha Azaitraoui incaricato dalla Città di Torino, partner del progetto MENTOR2, e non possono in nessun caso essere considerati riflettenti la posizione dell'Unione Europea e quella di ICMPD.